

# TVRDOST PITNÉ VODY DODÁVANÉ SPOLEČNOSTÍ VODOVODY A KANALIZACE VYŠKOV, A.S.

## LEGENDA TVRDOSTI:

- méně než 1,5
- 1,51 - 2,50
- 2,51 - 3,50
- 3,51 - 4,50
- 4,51 - 5,50
- 5,51 a více

	Ca + Mg	Německý stupeň	Francouzský stupeň
Pitná voda	mmol/l	°dH	°F
velmi měkká	< 0,50	< 2,80	< 5,00
měkká	0,70 - 1,25	3,90 - 7,00	7,00 - 12,50
středně tvrdá	1,26 - 2,50	7,01 - 14,00	12,51 - 25,00
tvrdá	2,51 - 3,75	14,01 - 21,00	25,01 - 37,50
velmi tvrdá	> 3,76	> 21,01	> 37,51
Jednotka	mmol/l	°dH	°F
Přepočec	1	5,60	10
	5	28,00	50

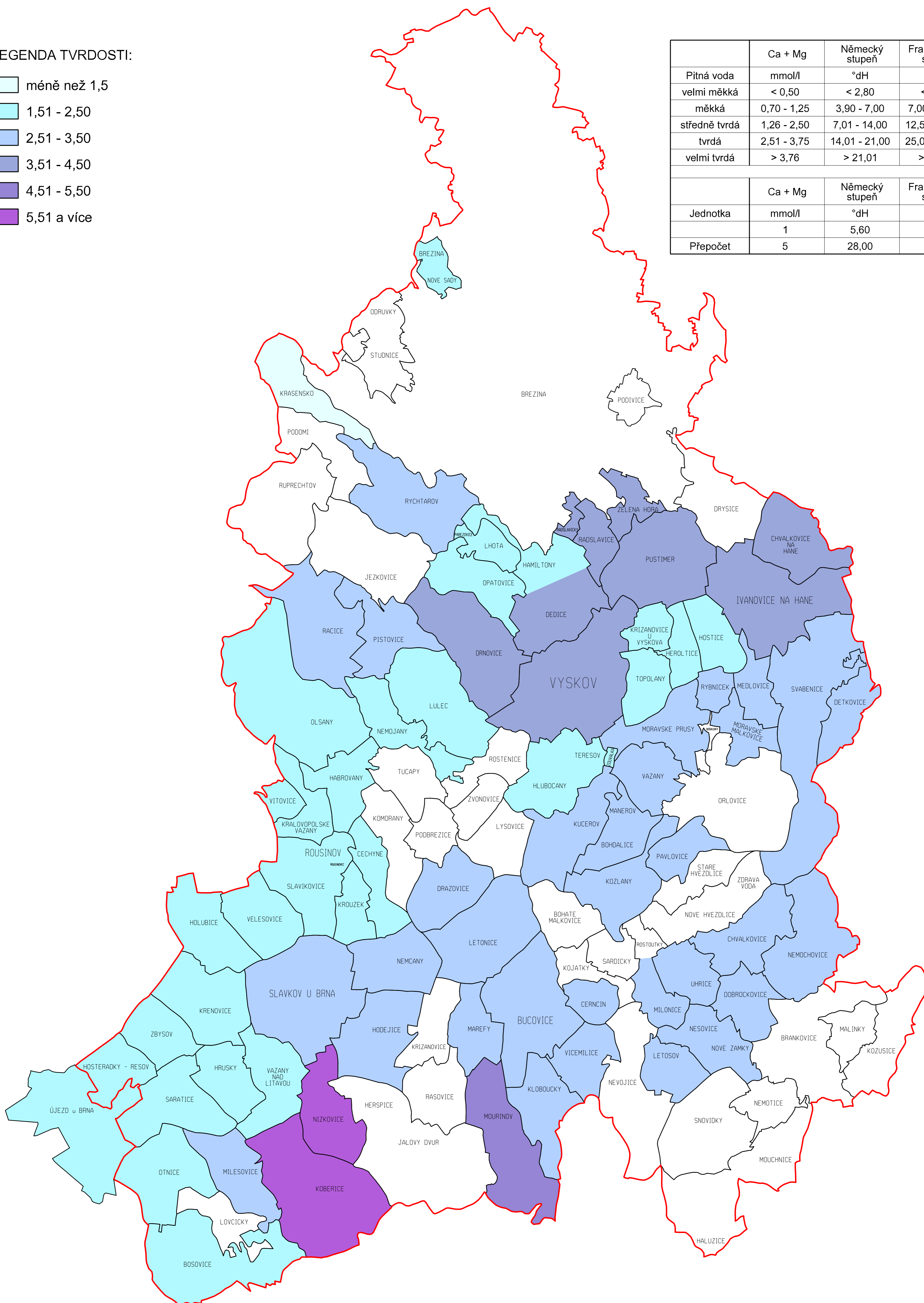

MAPA ZACHYCUJE PRŮMĚRNÉ HODNOTY TVRDOSTI VODY NA DANÉM ÚZEMÍ